Einfache Sätze schreiben (Grundschule, 1./2. Klasse)

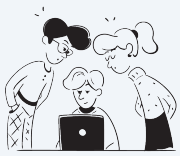

Name: Date:

Huch? Was ist hier passiert?

Es scheint so, als hätte jemand in jedem Satz ein Wort durch ein Emoji vertauscht. Erkennst du, um welches Wort es sich handelt?

Lies die Sätze (alleine oder zu zweit) und schreibe sie dann vollständig auf. Beachte, dass es manchmal mehrere Lösungen gibt, aber die KI nur eine Lösung vorschlägt.

✒️Schreibe die Sätze auf.

Ich fahre 🚡.

Der ❄️ ist kalt.

Der 🐶 zieht mich.

Wir tragen 🪖.

Der 🏔️ ist hoch.

Die ☀️ scheint.

Der ☃️ steht da.

Der 🛷 ist schnell.

Überlege dir nun für deinen Nachbarn oder deine Nachbarin zwei Sätze und schreibe sie auf.

Vergiss nicht ein Wort durch ein Bild auszutauschen!